

KRAJSKÝ ÚŘAD

JIHOČESKÝ KRAJ

Odbor životního prostředí, zemědělství a lesnictví

Oddělení ekologie krajiny a NATURA 2000

U Zimního stadionu 1952/2

370 76 České Budějovice



KUCBX00WG7LS

Naše č. j.: KUJCK 76218/2020
Sp. zn.: OZZL 76218/2020/kaje SO

Vyřizuje: Ing. Kateřina Jemelíková
Telefon: 386 720 804
E-mail: jemelikova@kraj-jihocesky.cz

Datum: 19. 6. 2020

Oznámení o záměru zrušit přírodní památku Irů dvůr

Krajský úřad – Jihočeský kraj, odbor životního prostředí, zemědělství a lesnictví (dále jen krajský úřad), jako příslušný správní orgán podle § 67 odst. 1 písm. g) zákona č. 129/2000 Sb., o krajích (krajské zřízení), ve znění pozdějších předpisů, a dále dle § 77a zákona č. 114/1992 Sb., o ochraně přírody a krajiny ve znění pozdějších předpisů (dále jen zákon), oznamuje podle ustanovení §45 odst. 1 zákona záměr na zrušení přírodní památky Irů dvůr (dále jen PP), která se nachází v katastrálním území Prachatice.

PP byla zřízena Vyhláškou č. 1/92 Okresního úřadu v Prachaticích o chráněných územích přírody v okrese Prachatice, ze dne 3. března 1992 s účinností od 15. dubna 1992.

Předmět ochrany nebyl při vyhlášení definován, lze dovodit, že hlavním předmětem ochrany je výskyt některých chráněných druhů rostlin, zejména kosatec sibiřský (*Iris sibirica*) a prstnatec májový (*Dactylorhiza majalis*).

V rámci průzkumů realizovaných pro potřeby plánu péče zpracovaného pro období 2009–2018, zpracovatel Sdružení členů a přátel Stanice mladých ochránců přírody Dřípatka Prachatice je uvedeno: „*předměty ochrany nebyly pozorovány na ploše přírodní památky od roku 2005. Po uplynutí pěti let provést inventarizaci druhů rostlin a vyhodnotit stav území. Pokud se i nadále nebudou vyskytovat uvedené chráněné taxony, které se dříve v území nacházely, je důvodné se zabývat možností zrušit toto ZCHÚ*“.

Dle dlouhodobého pozorování orgánu ochrany přírody, i dle údajů nálezové databáze ochrany přírody ISOP spravované Agenturou ochrany přírody a krajiny ČR se kosatec sibiřský (*Iris sibirica*) ani prstnatec májový (*Dactylorhiza majalis*) na lokalitě PP Irů dvůr dlouhodobě nevyskytují, lze tedy konstatovat, že zanikly důvody pro zvláštní ochranu ve smyslu ust. §45 odst. 1 zákona.

Podle § 40 odst. 4 zákona mají dotčené obce, kraje a vlastníci nemovitostí dotčených navrhovanou změnou, právo uplatnit k návrhu zrušit zvláště chráněné území námitky, a to ve lhůtě 90 dnů od jeho zveřejnění na Portálu veřejné správy nebo od doručení oznámení o návrhu. Námitky se uplatňují písemně u Krajského úřadu – Jihočeský kraj, OZZL, U Zimního stadionu 1952/2, 370 76 České Budějovice. K námitkám uplatněným po uplynutí uvedené lhůty nebude přihlédnuto. Pokud námitky nebudou uplatněny, má se za to, že dotčený subjekt s předloženým návrhem souhlasí. Krajský úřad rozhodne o došlých námitkách do 60 dnů od uplynutí lhůty pro uplatnění námitek. O jednotlivých námitkách se rozhodne zpravidla ve společném řízení.

V souladu s ustanovením § 40 odst. 2 zákona tuto skutečnost oznamujeme známým vlastníkům nemovitostí dotčených navrhovanou ochrannou. V případě, že záznam v katastru nemovitostí již neodpovídá skutečnosti, sdělte nám laskavě obratem jméno a adresu současného vlastníka.

Dotčené obce žádáme v souladu s ustanovením § 38 odst. 3 zákona o zveřejnění tohoto oznámení (bez příloh) na úřední desce do 5 dnů od jeho obdržení po dobu 15 dnů a vyznačení data vyvěšení a sejmutí z úřední desky.

Toto potvrzené oznámení zašlete zpět na adresu Krajského úřadu – Jihočeský kraj, OZZL, U Zimního stadionu 1952/2, 370 76 České Budějovice.

Ing. Zdeněk Klimeš
vedoucí odboru

Přílohy

- Orientační mapa se zákresem rušené PP Irů dvůr
- Soupis dotčených parcel

Příloha č. 1 - Orientační mapa se zákresem rušené PP Irů dvůr

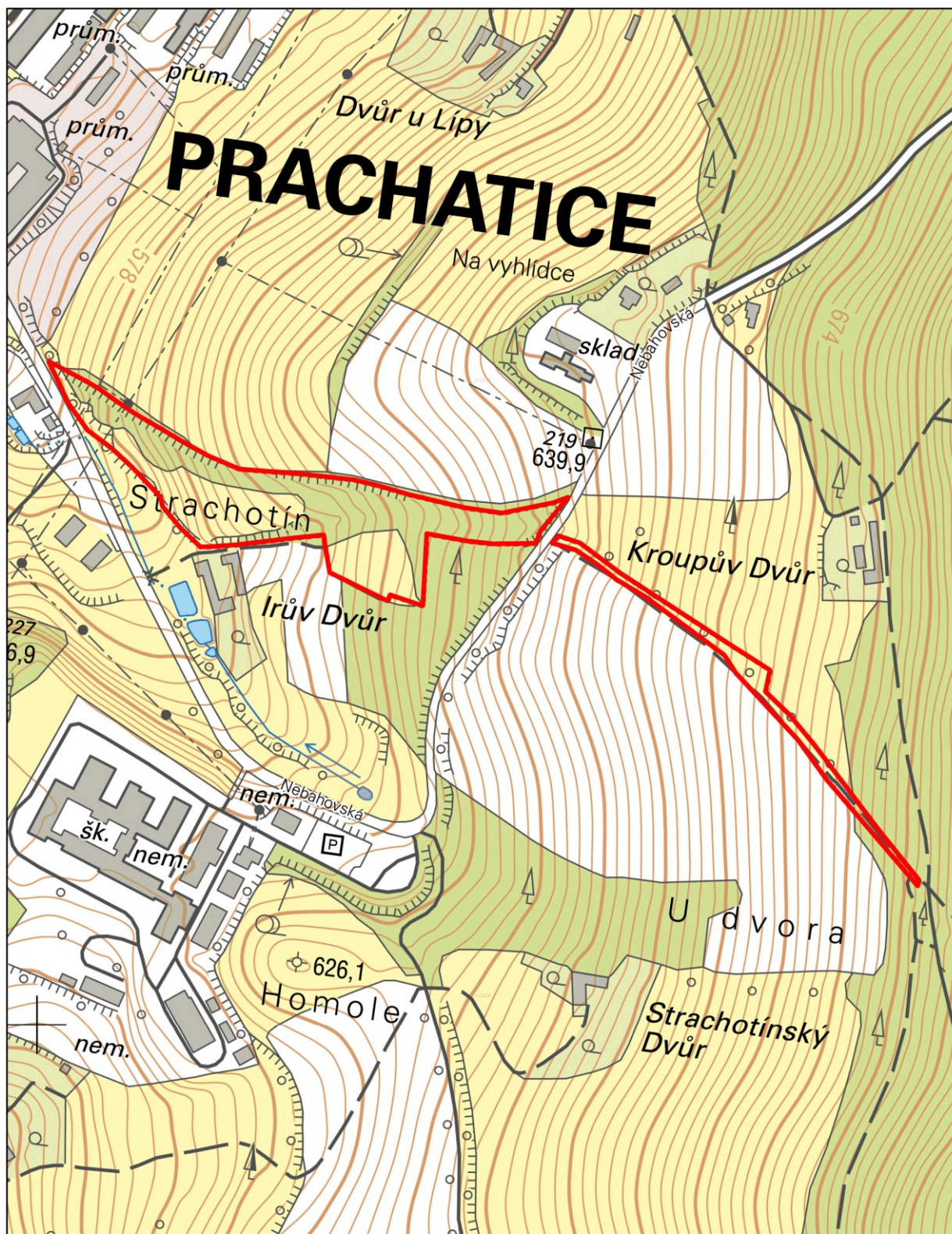

přírodní památka

0 80 160 m

Zdroje dat:
ZM ČR, © ČÚZK
Katastr nemovitostí ČR, data k 1.1.2020, © ČÚZK
Vyhotoval:
Odbor životního prostředí, zemědělství a lesnictví

Příloha č. 2 – Soupis dotčených parcel

p. č.	k. ú.	druh pozemku	LV
346/8	Prachatice	ostatní plocha	1001
346/5	Prachatice	trvalý travní porost	412
346/36	Prachatice	ostatní plocha	412
346/30	Prachatice	ostatní plocha	1001
346/15	Prachatice	trvalý travní porost	2731
346/1	Prachatice	trvalý travní porost	1001
324/6	Prachatice	trvalý travní porost	4514
317/8	Prachatice	ostatní plocha	1001
317/7	Prachatice	ostatní plocha	2731
317/6	Prachatice	ostatní plocha	412
311/4	Prachatice	trvalý travní porost	3018
1520/4	Prachatice	ostatní plocha	1001
1520/3	Prachatice	ostatní plocha	1001

Záznam o zveřejnění

Vyvěšeno dne:

Sejmuto dne:

Úřad vyvěšující písemnost na úřední desku tímto potvrzuje, že písemnost byla současně zveřejněna i způsobem umožňujícím dálkový přístup podle ustanovení § 25 odst. 2 správního řádu.

.....
Podpis a razítko oprávněné osoby
potvrzující vyvěšení a zveřejnění

.....
Podpis a razítko oprávněné osoby
potvrzující sejmutí