

VÝKAZ DOSAVADNÍHO A NOVÉHO STAVU ÚDAJŮ KATASTRU NEMOVITOSTÍ															
Dosavadní stav			Nový stav												
Označení pozemku parcelním číslem	Výměra parcely		Druh pozemku Způsob využití	Označení pozemku parcelním číslem	Výměra parcely		Druh pozemku Způsob využití	Typ stavby Způsob využití	Zpús. určení výměr	Porovnání se stavem evidence právních vztahů					
	ha	m ²			ha	m ²				Díl přechází z pozemku označeného v		Číslo listu vlastnictví	Výměra dílu		Označení dílu
									katastru nemovitostí	dřívější poz. evidenci			ha	m ²	
2149/1	6	77	62	2149/1	6	70	92	ostat.pl. dráha	0						
2149/2		10	78	2149/2		10	25	ostat.pl. dráha	0						
				2149/8		7	23	ostat.pl. zeleň	2	2149/1		630		6	70
										2149/2		630			53
														7	23
	6	88	40		6	88	40								

VÝKAZ DOSAVADNÍHO A NOVÉHO STAVU ÚDAJŮ KATASTRU NEMOVITOSTÍ															
Dosavadní stav			Nový stav												
Označení pozemku parcelním číslem	Výměra parcely		Druh pozemku Způsob využití	Označení pozemku parcelním číslem	Výměra parcely		Druh pozemku Způsob využití	Typ stavby Způsob využití	Zpús. určení výměr	Porovnání se stavem evidence právních vztahů					
	ha	m ²			ha	m ²				Díl přechází z pozemku označeného v		Číslo listu vlastnictví	Výměra dílu		Označení dílu
									katastru nemovitostí	dřívější poz. evidenci			ha	m ²	
2149/8										2149/8		630			

Oprávněný: dle listiny

Druh věcného břemene: právo jízdy a chůze, uložení inženýrských sítí

Úřad městské části Praha 19 ①
odbor výstavby
 Tento výkres je grafickou přílohou
 územního rozhodnutí vydaného dne 27.8.2019
 pod č.j. 54 92/2019 OUI/VE
 Podpis *V*

GEOMETRICKÝ PLÁN pro rozdělení pozemků a vyznačení rozsahu věcného břemene	Geometrický plán ověřil úředně oprávněný zeměměřický inženýr:	Stejnopis ověřil úředně oprávněný zeměměřický inženýr:
	Jméno, příjmení: Ing. Vladimír Pokorný	Jméno, příjmení: Ing. Vladimír Pokorný
	Číslo položky seznamu úředně oprávněných zeměměřických inženýrů: 402/1995	Číslo položky seznamu úředně oprávněných zeměměřických inženýrů: 402/1995
	Dne: 2. září 2019 Číslo: 241/2019	Dne: 5. září 2019 Číslo: 332/2019
	Náležitosti a přesnosti odpovídá právním předpisům.	Tento stejnopis odpovídá geometrickému plánu v elektronické podobě uloženému v dokumentaci katastrálního úřadu. Ověření stejnopisu geometrického plánu v listinné podobě.
Vyhotovitel: Ing. Vladimír Pokorný IČ 15898814 Bělehradská 122, Praha 2 tel. 606330854		
Číslo plánu: 1632-55/2019		
Okres: Praha		
Obec: Praha		
Kat. území: Kbely	KÚ pro hlavní město Prahu KP Praha Jitka Němcová PGP-4093/2019-101 2019.09.04 13:06:19 CEST	
Mapový list: Kralupy n. Vlt. 3-9/42		
Dosavadním vlastníkům pozemků byla poskytnuta možnost seznámit se v terénu s průběhem navrhovaných nových hranic, které byly označeny předepsaným způsobem: plast. mezníkem a dř. kolíky		

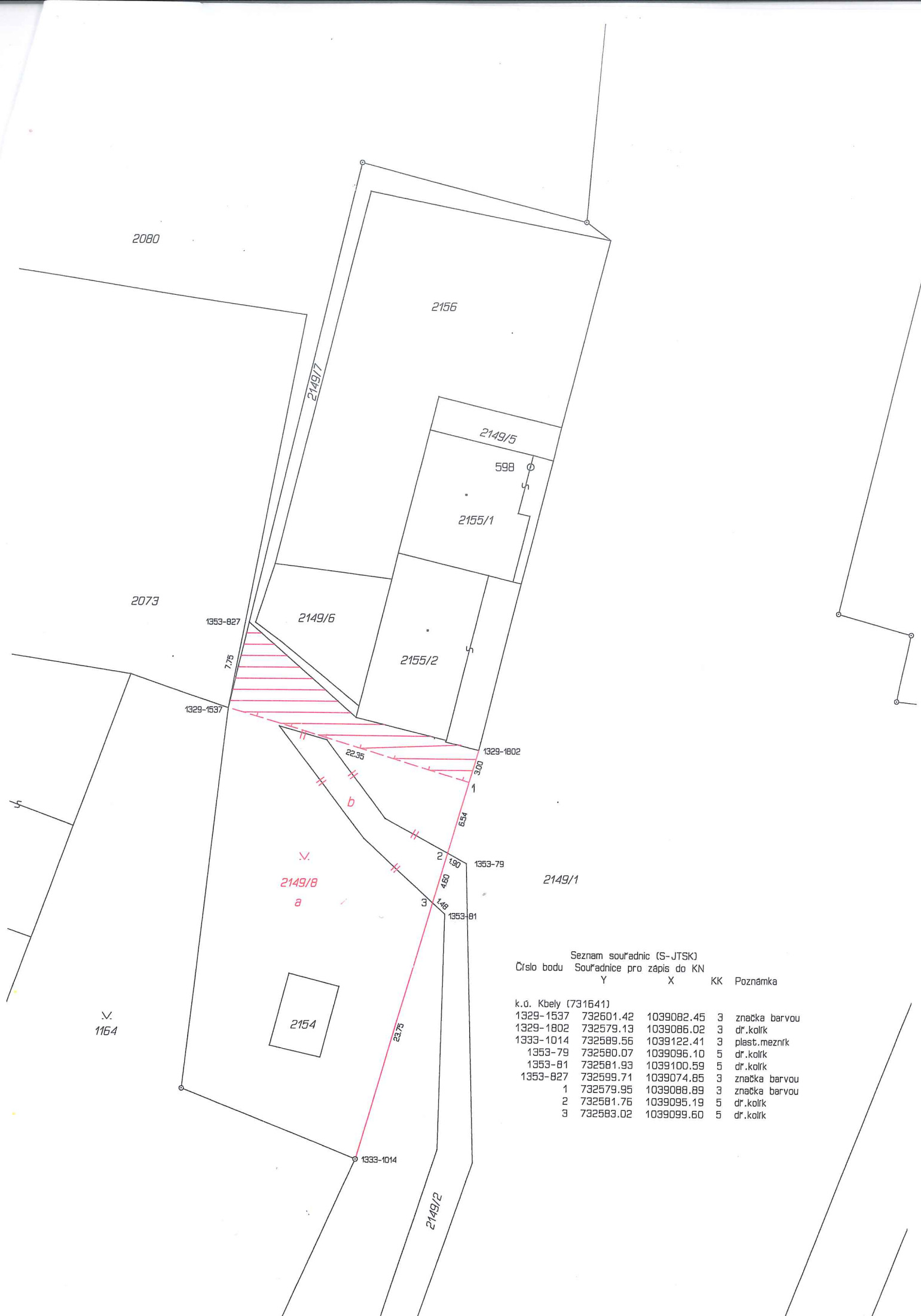

Seznam souřadnic (S-JTSK)
Číslo bodu Souřadnice pro zápis do KN

	Y	X	KK	Poznámka
k.ú. Kbely (731641)				
1329-1537	732601.42	1039082.45	3	značka barvou
1329-1802	732579.13	1039086.02	3	dr.kolík
1333-1014	732589.56	1039122.41	3	plast.mezník
1353-79	732580.07	1039096.10	5	dr.kolík
1353-81	732581.93	1039100.59	5	dr.kolík
1353-827	732599.71	1039074.85	3	značka barvou
1	732579.95	1039088.89	3	značka barvou
2	732581.76	1039095.19	5	dr.kolík
3	732583.02	1039099.60	5	dr.kolík

