

VÝKAZ DOSAVADNÍHO A NOVÉHO STAVU ÚDAJŮ KATASTRU NEMOVITOSTÍ

Dosavadní stav				Nový stav											
Označení pozemku parc. číslem	Výměra parcely		Druh pozemku Způsob využití	Označení pozemku parc. číslem	Výměra parcely		Druh pozemku Způsob využití	Typ stavby Způsob využití	Zpús. určení výměr	Porovnání se stavem evidence právních vztahů					
	ha	m ²			ha	m ²				Díl přechází z pozemku označeného v katastru nemovitostí	dřívější poz. evidenci	Číslo listu vlastnictví	Výměra dílu ha m ²		Označení dílu
st.29		10 12	zast. pl.	st.29		10 12	zast. pl.	č.p. 106 rod.dům	0			1137			
52/1		3 77	zahrada	52/1		3 77	zahrada		0			1729			
58/1		1 48	ostat. pl. ostat.komunikace	58/1		1 48	ostat. pl. ostat.komunikace		0			1137			
1289/1	1	06 09	vodní pl. tok přirozený	1289/1		57 85	vodní pl. tok přirozený		0			1289/1	1328	57	85
				1289/3		47 72	vodní pl. tok přirozený		0			1289/1	1328	47	72
				1289/4		52	vodní pl. vod.pl.s budovou	č.p. 106 rod.dům	2			1289/1	1328		52
	1	21 46			1	21 46									

Výkaz údajů o bonitovaných půdně ekologických jednotkách (BPEJ) k parcelám nového stavu

Parcelní číslo podle katastru nemovitostí		Kód BPEJ	Výměra		BPEJ na dílu parcely	Parcelní číslo podle katastru nemovitostí		Kód BPEJ	Výměra		BPEJ na dílu parcely
zjednodušené evidence	ha		m ²	ha		m ²	zjednodušené evidence		ha	m ²	
52/1		72021		12							
		74911	3	65							

*) budovou, sl. plotu a markerem na plášti budovy

GEOMETRICKÝ PLÁN pro - rozdělení pozemku - změnu obvodu budovy - průběh vlastnický zpřesněné hranice pozemků	Geometrický plán ověřil autorizovaný zeměměřický inženýr:		Stejnopis ověřil autorizovaný zeměměřický inženýr:	
	Jméno, příjmení:	Ing. Iva Otýpková Kielbasová	Jméno, příjmení:	
	Číslo položky rejstříku autorizovaných zeměměřických inženýrů:	2542	Číslo položky rejstříku autorizovaných zeměměřických inženýrů:	
	Dne: 17.9.2024	Číslo: 262/2024	Dne:	Číslo:
Náležitosti a přesnosti odpovídá právním předpisům.	Katastrální úřad souhlasí s očíslováním parcel.		Tento stejnopis odpovídá geometrickému plánu v elektronické podobě uloženému v dokumentaci katastrálního úřadu.	
Vyhotovitel: Ing. Adam Bednář Aleje 206/52 Ostrava 725 28 IČ 05329043, tel.: 776 277 561	Ing. Adam Vodrážka KÚ pro Moravskoslezský kraj, KP Nový Jičín PGP-1562/2024-804 2024.09.24 14:54:07 +02'00'		Ověření stejnopisu geometrického plánu v listinné podobě.	
Číslo plánu: 2292-67/2024				
Okres: Nový Jičín				
Obec: Mořkov				
Kat. území: Mořkov				
Mapový list: Nový Jičín 5-6/13				
Dosavadním vlastníkům pozemků byla poskytnuta možnost seznámit se v terénu s průběhem navrhovaných nových hranic, které byly označeny předepsaným způsobem: *)				



Seznam souřadnic (S-JTSK)

Číslo bodu k.u. Morkov (699331)	Souřadnice pro zápis do KN			Souřadnice určené měřením			Poznámka
	Y'	X'	Kód kv.	Y	X		
98-217	489489.99	1132845.42	3				budova
1152-16	489469.75	1132835.23	3				spára budovy
1809-969	489485.18	1132866.24	B	489485.18	1132866.24		ocel. kulatina
1809-1247	489464.86	1132848.76	B	489465.15	1132848.12		sl. plotu
1	489469.04	1132852.41	3				budova
2	489465.54	1132841.82	3				budova
3	489471.26	1132839.92	3				budova
4	489467.98	1132841.01	3				marker na plášti budovy
5	489475.53	1132850.32	3				marker na plášti budovy
6	489453.18	1132822.78	3				sl. plotu

Souřadnice bodů na dosavadní hranici pozemku určené měřením v terénu budou pro zápis do katastru nemovitostí upraveny podle dosavadního určení hranice lomovými body s kódem charakteristiky kvality souřadnic vyšším než 3. Důvodem je nerealizované zprášení této hranice, ke kterému je nutné doložit listinu prokazující shodu vlastníků na jejím průběhu (§ 50 odst. 1 písm. a) katastrálního zákona).

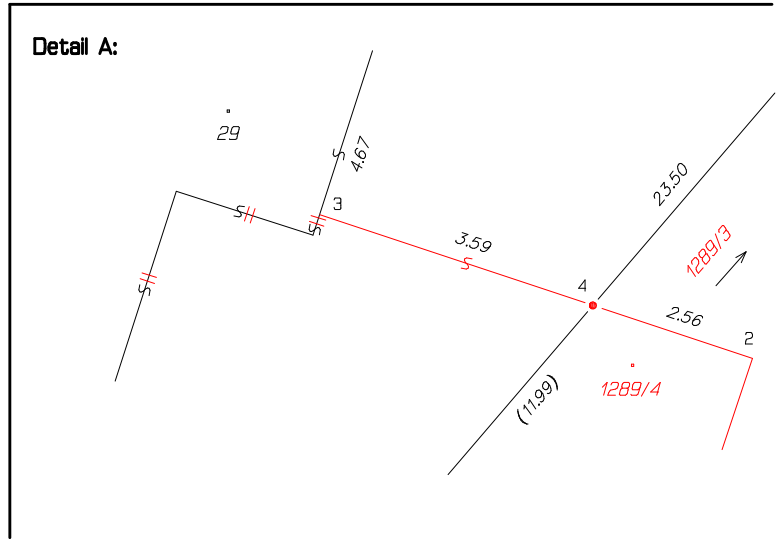

Bezúplatný výstup určený jako podklad pro výkon zemědělských činností.