

Seznam souřadnic (S-JTSK)
Číslo bodu Souradnice pro zápis do KN

Číslo bodu	Y	X	Kód kv.	Poznámka
1144-1964	453611.46	1125369.78	8	trubka
1144-1967	453611.26	1125320.16	8	trubka
1	453627.70	1125341.40	3	roh budovy
2	453620.89	1125341.16	3	roh budovy
3	453621.04	1125337.39	3	roh budovy
4	453622.37	1125330.99	3	roh budovy
5	453621.58	1125326.58	3	okraj zidky
6	453616.34	1125359.75	3	okraj plotu
7	453627.00	1125331.09	3	roh budovy
8	453622.14	1125337.40	3	roh budovy
9	453629.13	1125360.31	3	okraj plotu
10	453629.62	1125353.95	3	dočasna st.-dr.kolik
11	453629.65	1125355.09	3	dočasna st.-dr.kolik
12	453636.94	1125355.46	8	dočasna st.-dr.kolik
13	453637.01	1125354.39	8	dočasna st.-dr.kolik
14	453647.97	1125369.02	3	sloupek plotu
15	453644.54	1125378.04	3	sloupek plotu
16	453640.40	1125361.03	3	roh budovy
17	453644.87	1125361.59	3	roh budovy
18	453644.02	1125367.95	3	roh budovy
20	453629.20	1125339.32	3	plastovy meznik
21	453627.82	1125337.51	3	roh budovy
22	453626.77	1125337.45	3	roh budovy
23	453628.38	1125326.88	3	plastovy meznik
24	453639.58	1125367.37	3	roh budovy
25	453629.60	1125353.50	3	okraj zidky
26	453629.80	1125360.34	3	plastovy meznik
27	453628.65	1125347.88	3	plastovy meznik
29	453653.58	1125348.08	3	sloupek plotu
30	453651.83	1125357.59	3	sloupek plotu
31	453654.38	1125341.77	3	sloupek plotu
32	453627.27	1125326.83	3	okraj zidky

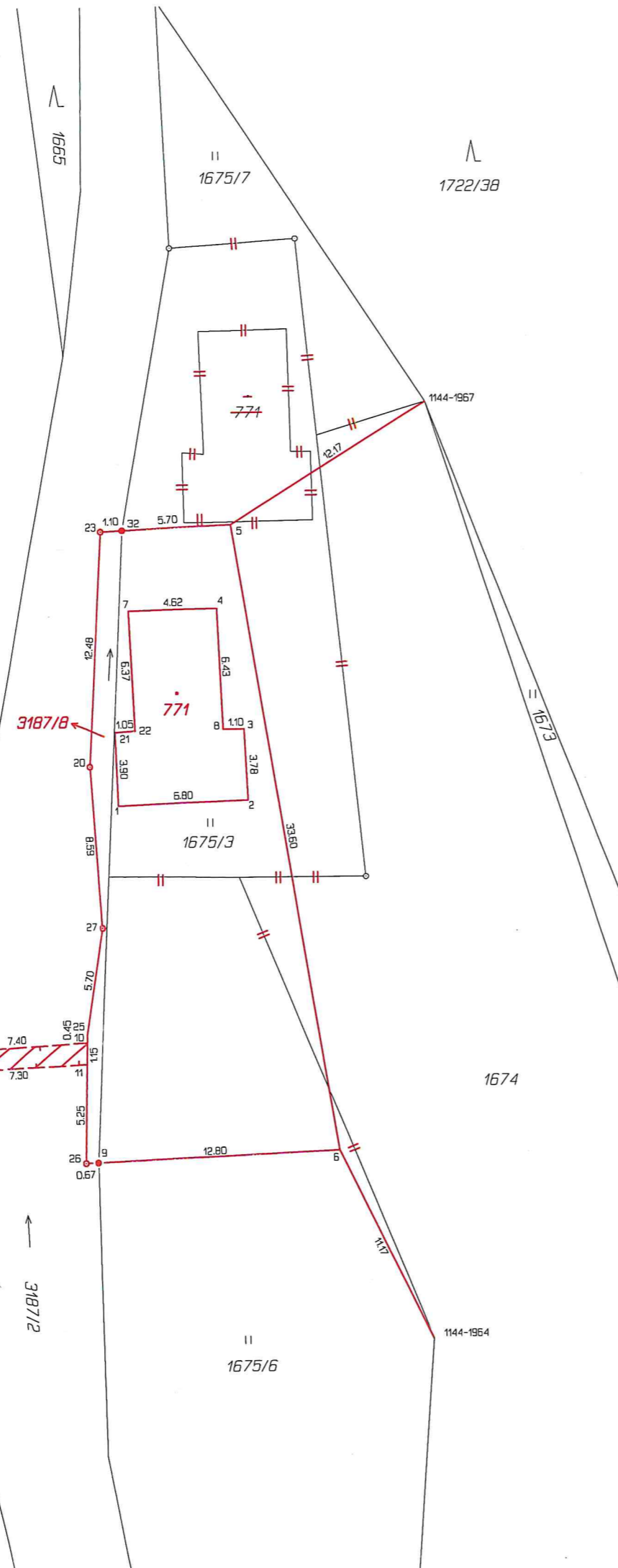

VÝKAZ DOSAVADNÍHO A NOVÉHO STAVU ÚDAJŮ KATASTRU NEMOVITOSTÍ

Dosavadní stav				Nový stav				Porovnání se stavem evidence právních vztahů							
Označení pozemku parc. číslem	Výměra parcely		Druh pozemku	Označení pozemku parc. číslem	Výměra parcely		Druh pozemku	Typ stavby	Zpos. určený výměr	Porovnání se stavem evidence právních vztahů					
	ha	m ²	Způsob využití		ha	m ²	Způsob využití			Způsob využití	Díl přechází z pozemku označeného v katastru nemovitostí	Číslo listu vlastnictví	Výměra dílu	Označení dílu	
st.771			56 zast. pl.	st.771			56 zast. pl.	č.e. 210 rod.rekr	2			777			
st.872			29 zast. pl.	st.872			29 zast. pl.	bez čp/če garáž	2			777			
1664/1	23	07	travní p.	1664/1	23	07	travní p.		0			10002			
1664/3	4	84	travní p.	1664/3	4	84	travní p.		0			777			
1674	18	04	orná půda	1674	18	04	orná půda		0			831			
1675/3 *1)	2	51	travní p.	1675/3	2	53	travní p.		2			777			
1675/6 *2)	6	73	travní p.	1675/6	4	82	travní p.		0			1038			
1675/7 *3)	81		travní p.	1675/7	2	12	travní p.		0			1038			
3187/2	1	25	vodní pl. tok přirozený	3187/2	1	25	vodní pl. tok přirozený		0	3187/2	911	1	25	43	
				3187/8					2	3187/2	911			29	
Věcné břemeno:				3187/2								3187/2	911		

Druh věcného břemene : Právo podle listiny.
 Oprávněný : Podle listiny.
 *1) Změna výměry +2 m2 podle §37odst.1c) katastrální vyhlášky u parcely č.1675/3
 *2) Změna výměry -191 m2 podle §37odst.1b) katastrální vyhlášky u parcely č.1675/6
 *3) Změna výměry +131 m2 podle §37odst.1b) katastrální vyhlášky u parcely č.1675/7

Výkaz údajů o bonitovaných půdně ekologických jednotkách (BPEJ) k parcelám nového stavu

Parcelní číslo podle katastru nemovitostí		Kód BPEJ	Výměra		BPEJ na dílu parcely	Parcelní číslo podle katastru nemovitostí		Kód BPEJ	Výměra		BPEJ na dílu parcely
zjednodušené evidence	ha	m ²	ha	m ²		zjednodušené evidence	ha	m ²		ha	m ²
1664/1	93716	23	07	1675/3	93716	2	53				
1664/3	93716	4	84	1675/6	93716	4	82				
1674	93716	18	04	1675/7	93716	2	12				

Zpřesnění geometrického a polohového určení pozemků podle § 50 odst. 1 písm. a) katastrálního zákona navrženo v tomto geometrickém plánu na lomových bodech č.9 a 32 lze v katastru nemovitostí provést jen na základě souhlasného prohlášení.
 Lomové body č. 14, 15, 29, 30 a 31 budou zpřesněny na podkladě původního výsledku zeměměřických činností č.798-30/2003 dle § 35 odst.5 katastrální vyhlášky.

GEOMETRICKÝ PLÁN pro rozdělení pozemku, vymezení rozsahu věcného břemene k části pozemku, opravu geometrického a polohového určení nemovitosti, průběh vlastnický zpřesnění hranice pozemků

Geometrický plán ověřil a právně oprávněný zeměměřický inženýr: Ing.Bc. Stanislav Smelik
 Jméno, příjmení: Ing.Bc. Stanislav Smelik
 Číslo položky seznamu a právních zeměměřických inženýrů: 2251/2005
 Číslo: 25.dubna 2024 Číslo: 117/2024
 Dne: 30.04.2024 Číslo: 123/2024

Vyhotovitel: Ing.Bc.Markéta Smeliková Baška 111, 739 01 Baška IČ:87587793
 Číslo plánu: 2060-138/2023
 Okres: Frýdek-Místek
 Obec: Komorní Lhotka
 Kat. území: Komorní Lhotka
 Mapový list: Frýdlant n.D. 1-2/41

Katastrální úřad souhlasí s označením parcel.
 Ověření stejnopisu geometrického plánu v listinné podobě.

Adriana Adamiecová KÚ pro Moravskoslezský kraj KP Třinec PGP 521/2024-832 2024.04.29 11:44:23 +02'00'