

k.ú. Trstice - rozdělení pozemků

VÝKAZ DOSAVADNÍHO A NOVÉHO STAVU ÚDAJŮ KATASTRU NEMOVITOSTÍ																			
Dosavadní stav				Nový stav															
Označení pozemku parc. číslem	Výměra parcely		Druh pozemku	Označení pozemku parc. číslem	Výměra parcely		Druh pozemku	Typ stavby	Zpús. určení výměr	Porovnání se stavem evidence právních vztahů					Označení dílu				
	ha	m ²	Způsob využití		ha	m ²	Způsob využití	Způsob využití		Díl přechází z pozemku označeného v katastru nemovitostí	dřívější poz. evidenci	Číslo listu vlastnictví	Výměra dílu						
87/1	86	45	ostat. pl. manipulační pl.	87/1	80	11	ostat. pl. manipulační pl.		0	87/1		455	80	11					
				87/4			52	vodní pl. tok přirozený			87/1						455		52
				87/5			47	ostat. pl. jiná plocha			87/1						455		47
				87/6			2 98	vodní pl. tok přirozený			87/1						455		2 98
				87/7			14	ostat. pl. jiná plocha			87/1						455		14
				87/8			88	vodní pl. tok přirozený			87/1						455		88
				87/9			1 35	vodní pl. tok přirozený			87/1						455		1 35
			248/1	3			26	vodní pl. tok přirozený		248/1	58					77	vodní pl. tok přirozený		0
	248/3	77			ostat. pl. jiná plocha			248/1		420			77						
	248/4	52			vodní pl. tok přirozený			248/1		420			52						
	248/5	53			ostat. pl. jiná plocha			248/1		420			53						
	248/6	86			ostat. pl. jiná plocha			248/1		420			86						
	248/2	2 99			vodní pl. tok přirozený	248/2		2	36	vodní pl. tok přirozený			0	248/2			420	2	
	248/7	17	ostat. pl. jiná plocha	248/7	17	ostat. pl. jiná plocha				248/2		420			17				
	248/8	11	vodní pl. tok přirozený	248/8	11	vodní pl. tok přirozený				248/2		420			11				
	248/9	28	ostat. pl. jiná plocha	248/9	28	ostat. pl. jiná plocha				248/2		420			28				
	248/10	7	ostat. pl. jiná plocha	248/10	7	ostat. pl. jiná plocha				248/2		420			7				
	92	70			92	70													

GEOMETRICKÝ PLÁN pro rozdělení pozemků a vymezení rozsahu věcného břemene k části pozemku	Geometrický plán ověřil úředně oprávněný zeměměřický inženýr		Stejnopis ověřil úředně oprávněný zeměměřický inženýr:			
	Jméno, příjmení:	Ing. Jiří Novotný		Jméno, příjmení:		
	Číslo položky seznamu úředně oprávněných zeměměřických inženýrů	2630/2013		Číslo položky seznamu úředně oprávněných zeměměřických inženýrů		
	Dne:	02.01.2024	Číslo:	385/2023	Dne:	Číslo:
	Náležitostmi a přesností odpovídá právním předpisům.			Tento stejnopis odpovídá geometrickému plánu v elektronické podobě uloženému v dokumentaci katastrálního úřadu.		
Vyhotovitel:	GEONOVOTNY s.r.o. Mánesova 89, 301 00 Plzeň www.geonovotny.cz tel. 604 385 722		Katastrální úřad souhlasí s očíslováním parcel.		Ověření stejnopisu geometrického plánu v listinné podobě.	
Číslo plánu:	451,64 -156/2023					
Okres:	Klatovy					
Obec:	Petrovice u Sušice, Trstice					
Kat. území:	Petrovice u Sušice					
Mapový list:	KMD (Sušice 9-4/11)					
Dosavadním vlastníkům pozemků byla poskytnuta možnost seznámit se v terénu s průběhem navrhovaných nových hranic, které byly označeny předepsaným způsobem.						

k.ú. Petrovice u Sušice - rozdělení pozemků

VÝKAZ DOSAVADNÍHO A NOVÉHO STAVU ÚDAJŮ KATASTRU NEMOVITOSTÍ																				
Dosavadní stav				Nový stav																
Označení pozemku parc. číslem	Výměra parcely		Druh pozemku Způsob využití	Označení pozemku parc. číslem	Výměra parcely		Druh pozemku Způsob využití	Typ stavby Způsob využití	Zpús. určení výměr	Porovnání se stavem evidence právních vztahů										
	ha	m ²			ha	m ²				Díl přechází z pozemku označeného v katastru nemovitostí	dřívější poz. evidenci	Číslo listu vlastnictví	Výměra dílu		Označení dílu					
												ha	m ²							
184/3	9	10	ostat. pl. manipulační pl.	184/3	8	43	ostat. pl. manipulační pl.		0	184/3	542		8	43						
				184/42			67			vodní pl. tok přirozený						184/3	542		67	
184/4	1	08	ostat. pl. neplodná půda	184/4	69	ostat. pl. neplodná půda		0	184/4	542				69						
				184/37		30			vodní pl. tok přirozený							184/4	542		30	
				184/39		9			ostat. pl. neplodná půda							184/4	542		9	
184/12	2	64	vodní pl. tok přirozený	184/12	16	vodní pl. tok přirozený		0	184/12	33				16						
				184/36		2			48							ostat. pl. jiná plocha	184/12	33	2	48
184/20	9	39	ostat. pl. neplodná půda	184/20	8	ostat. pl. neplodná půda		0	184/20	542			8	38						
				184/34		84			vodní pl. tok přirozený							184/20	542		84	
				184/35		17			ostat. pl. neplodná půda							184/20	542		17	
184/22	5	40	ostat. pl. neplodná půda	184/22	3	ostat. pl. neplodná půda		0	184/22	542			3	44						
				184/38		1			51							vodní pl. tok přirozený	184/22	542	1	51
				184/40		45			ostat. pl. neplodná půda							184/22	542		45	
184/23	5	28	travní p.	184/23	4	travní p.		0	184/23	552			4	98						
				184/41		30			vodní pl. tok přirozený							184/23	552		30	
184/29	52		ostat. pl. neplodná půda	184/29	16	ostat. pl. neplodná půda		0	184/29	436				16						
				184/33		36			vodní pl. tok přirozený							184/29	436		36	
669/1	3	56	vodní pl. tok přirozený	669/1	91	vodní pl. tok přirozený		0	669/1	419			1	91						
				669/4		56			ostat. pl. jiná plocha							669/1	419		56	
				669/5		26			ostat. pl. jiná plocha							669/1	419		26	
				669/6		56			vodní pl. tok přirozený							669/1	419		56	
				669/7		24			ostat. pl. jiná plocha							669/1	419		24	
				669/8		1			03							ostat. pl. jiná plocha	669/1	419	1	03
669/2	2	12	vodní pl. tok přirozený	669/2	53	vodní pl. tok přirozený		0	669/2	419				53						
				669/9		1			01							ostat. pl. jiná plocha	669/2	419	1	01
				669/12		58			ostat. pl. jiná plocha							669/2	419		58	
669/3	3	31	vodní pl. tok přirozený	669/3	1	vodní pl. tok přirozený		0	669/3	419			1	55						
				669/10		13			vodní pl. tok přirozený							669/3	419		13	
				669/11		47			ostat. pl. jiná plocha							669/3	419		47	
				669/13		18			ostat. pl. jiná plocha							669/3	419		18	
				669/14		98			ostat. pl. jiná plocha							669/3	419		98	
	42	40			42	40														

Výkaz údajů o bonitovaných půdně ekologických jednotkách (BPEJ) k parcelám nového stavu											
Parcelní číslo podle katastru nemovitostí		Kód BPEJ	Výměra		BPEJ na dílu parcely	Parcelní číslo podle zjednodušené evidence		Kód BPEJ	Výměra		BPEJ na dílu parcely
ha	m ²		ha	m ²		ha	m ²				
184/23		87201	4	98							

k.ú. Trstice - vymezení rozsahu věcných břemen k části pozemků

VÝKAZ DOSAVADNÍHO A NOVÉHO STAVU ÚDAJŮ KATASTRU NEMOVITOSTÍ															
Dosavadní stav				Nový stav											
Označení pozemku parc. číslem	Výměra parcely		Druh pozemku	Označení pozemku parc. číslem	Výměra parcely		Druh pozemku	Typ stavby	Zpús. určení výměr	Porovnání se stavem evidence právních vztahů					
	ha	m ²	Způsob využití		ha	m ²	Způsob využití	Způsob využití		Díl přechází z pozemku označeného v		Číslo listu vlastnictví	Výměra dílu		Označení dílu
									katastru nemovitosti	dřívější poz. evidenci			ha	m ²	
87/1										87/1		455			
248/1										248/1		420			

k.ú. Petrovice u Sušice - vymezení rozsahu věcných břemen k části pozemků

VÝKAZ DOSAVADNÍHO A NOVÉHO STAVU ÚDAJŮ KATASTRU NEMOVITOSTÍ															
Dosavadní stav				Nový stav											
Označení pozemku parc. číslem	Výměra parcely		Druh pozemku	Označení pozemku parc. číslem	Výměra parcely		Druh pozemku	Typ stavby	Zpús. určení výměr	Porovnání se stavem evidence právních vztahů					
	ha	m ²	Způsob využití		ha	m ²	Způsob využití	Způsob využití		Díl přechází z pozemku označeného v		Číslo listu vlastnictví	Výměra dílu		Označení dílu
									katastru nemovitosti	dřívější poz. evidenci			ha	m ²	
184/20										184/20		542			
669/1										669/1		419			

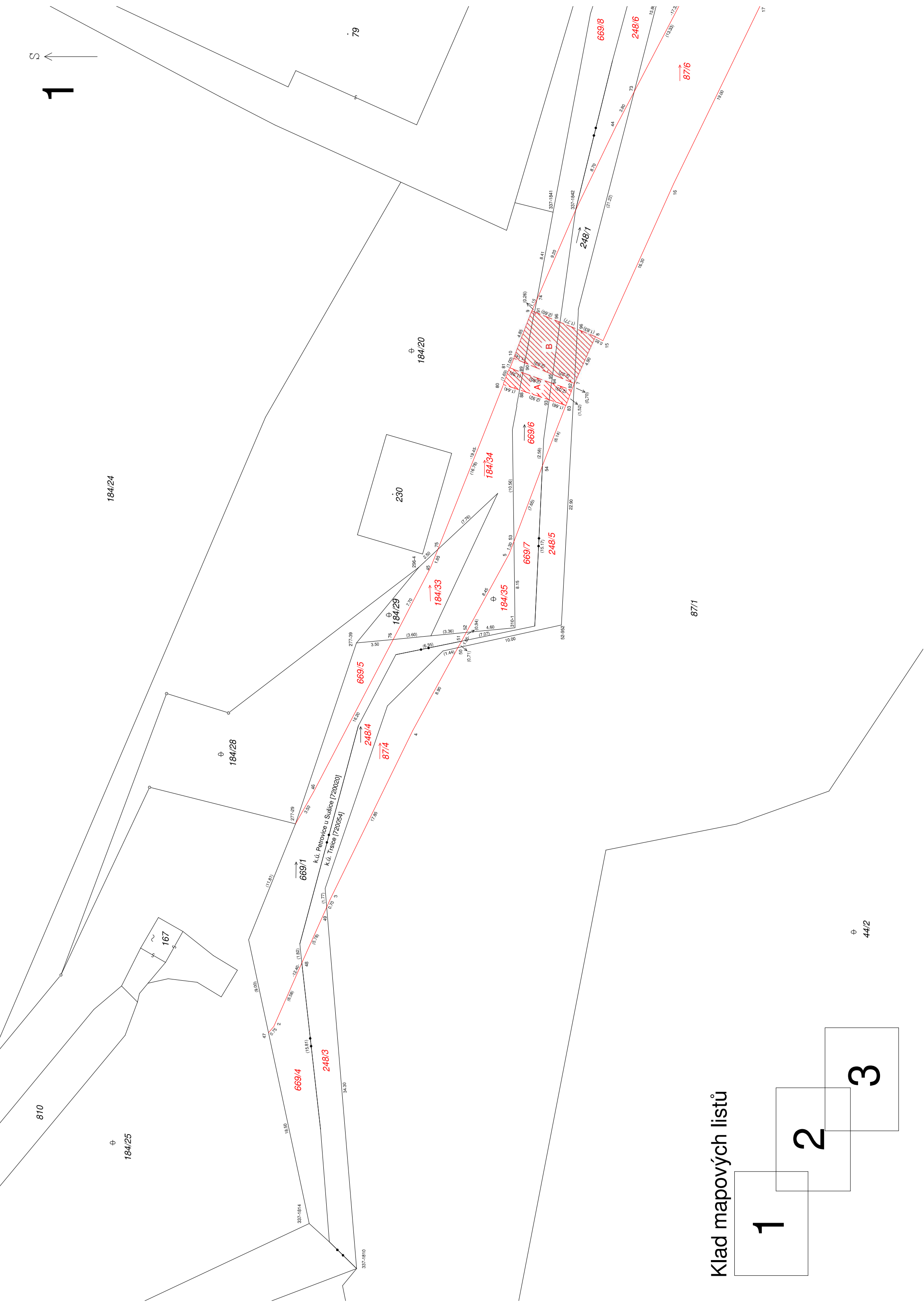

Klad mapových listů

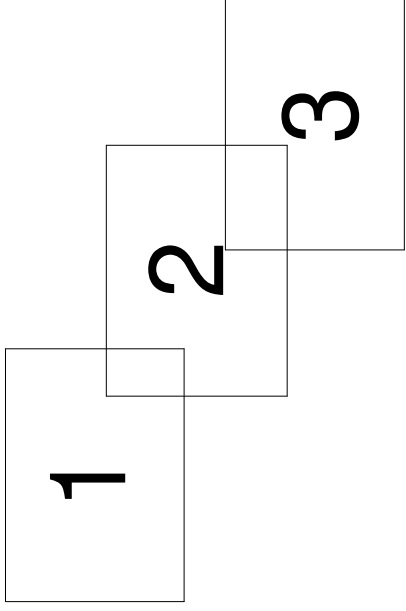

⊕ 44/2

5

2

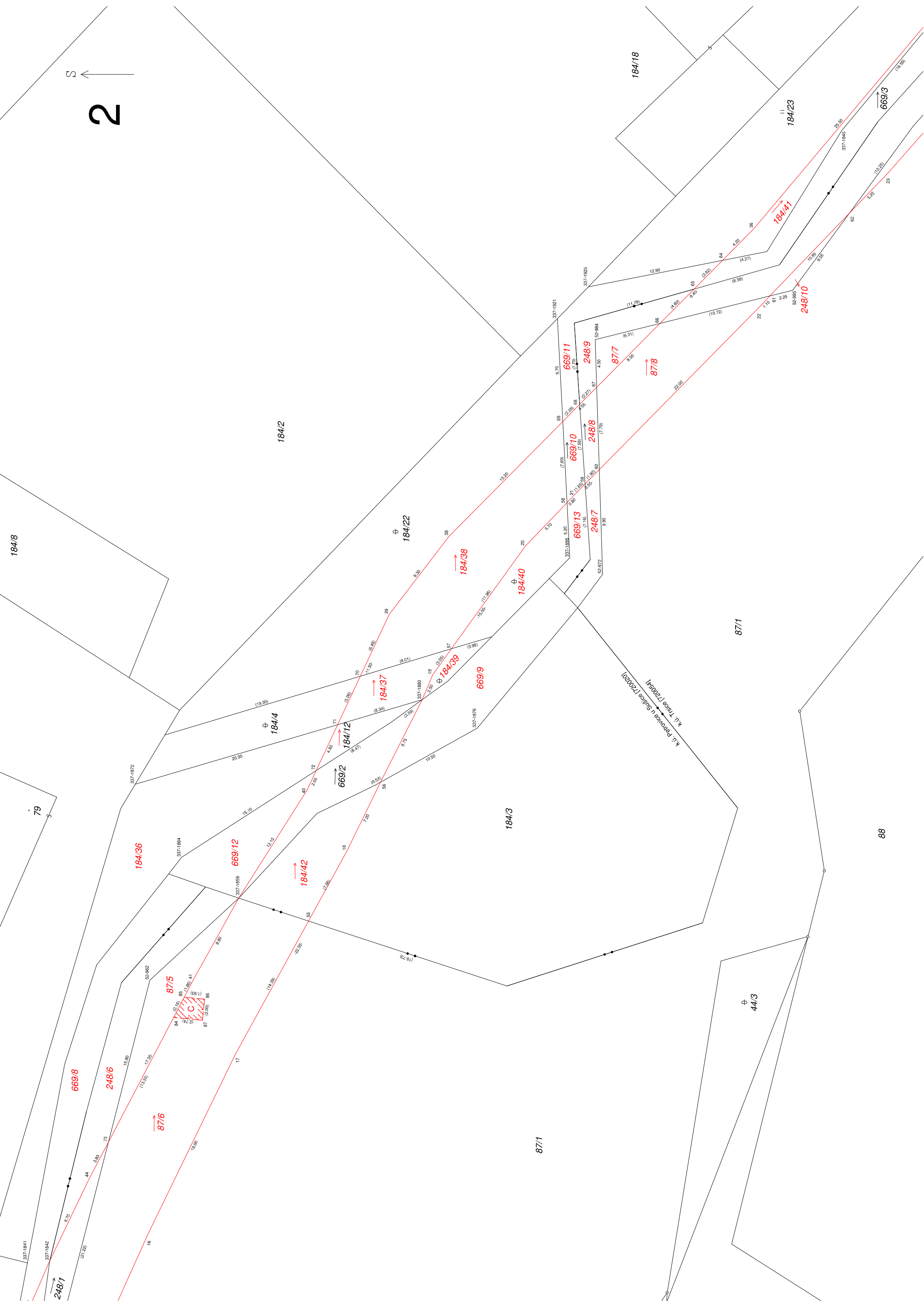

K.Ú. Trávek [200341]
K.Ú. Pevňové u Sádky [200201]

88

87/1

87/1

184/3

184/22

184/2

184/8

79

44/3

184/36

669/12

184/42

669/2

184/12

184/37

184/39

184/40

184/38

669/13

248/7

669/10

669/11

248/9

87/7

87/8

184/41

248/10

184/23

669/3

87/5

87/6

669/8

248/6

16

17

18

19

20

21

22

23

24

25

26

27

28

29

30

31

32

33

34

35

36

37

38

39

40

41

42

43

44

45

46

47

48

49

50

51

52

53

54

55

56

57

58

59

60

61

62

63

64

65

66

67

68

69

70

71

72

73

74

75

76

77

78

79

80

81

82

83

84

85

86

87

88

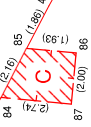

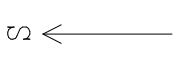

3

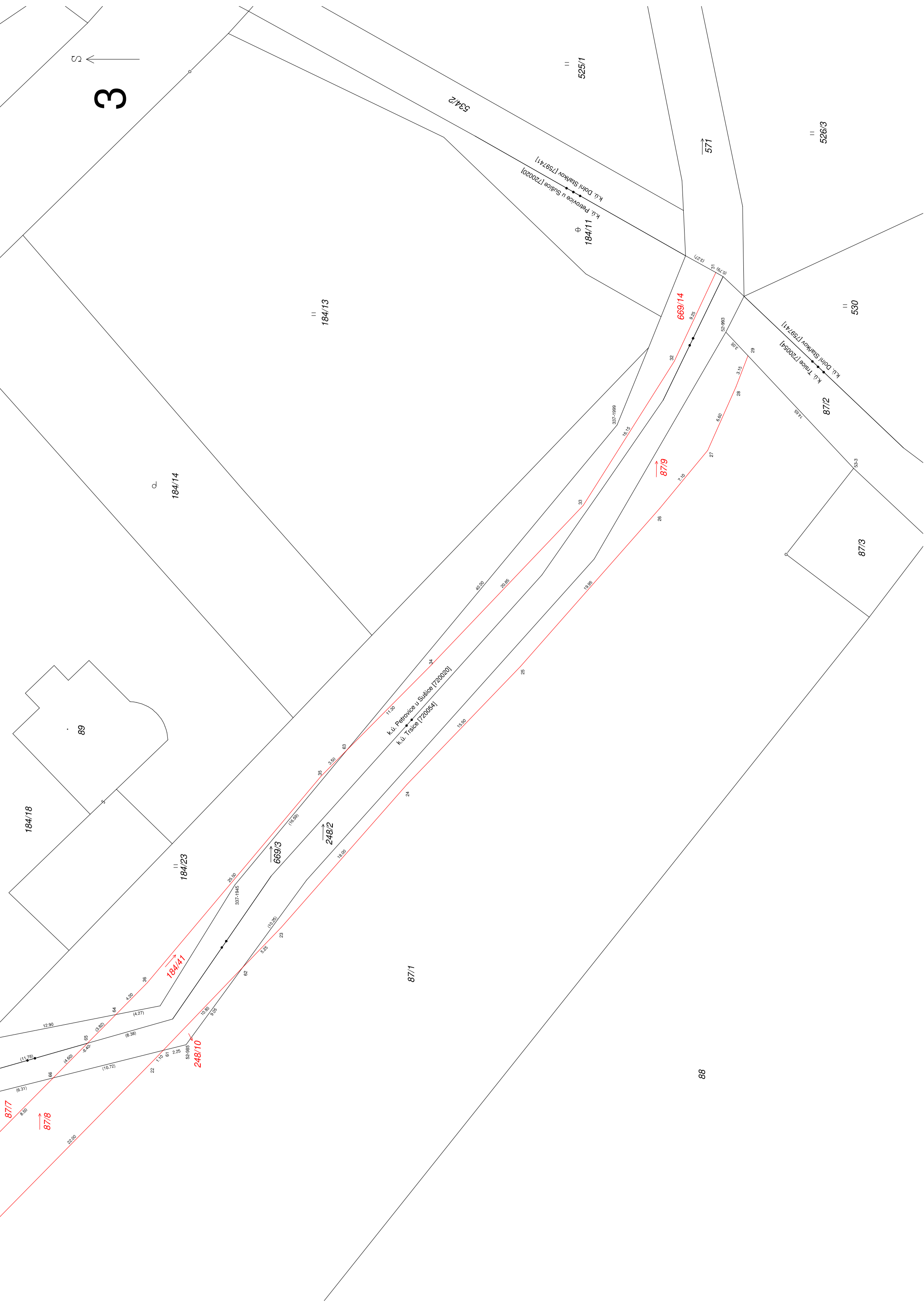

184/18

89

184/23

184/14

184/14

184/13

87/1

K.ú. Petrovice u Sušice [720020]
K.ú. Trávice [720054]

534/2

525/1

184/11

K.ú. Petrovice u Sušice [720020]
K.ú. Dohň Stankov [759741]

571

526/3

530

87/2

K.ú. Trávice [720054]
K.ú. Dohň Stankov [759741]

87/3

88

877

878

184/14

248/10

669/3

248/2

87/9

669/14

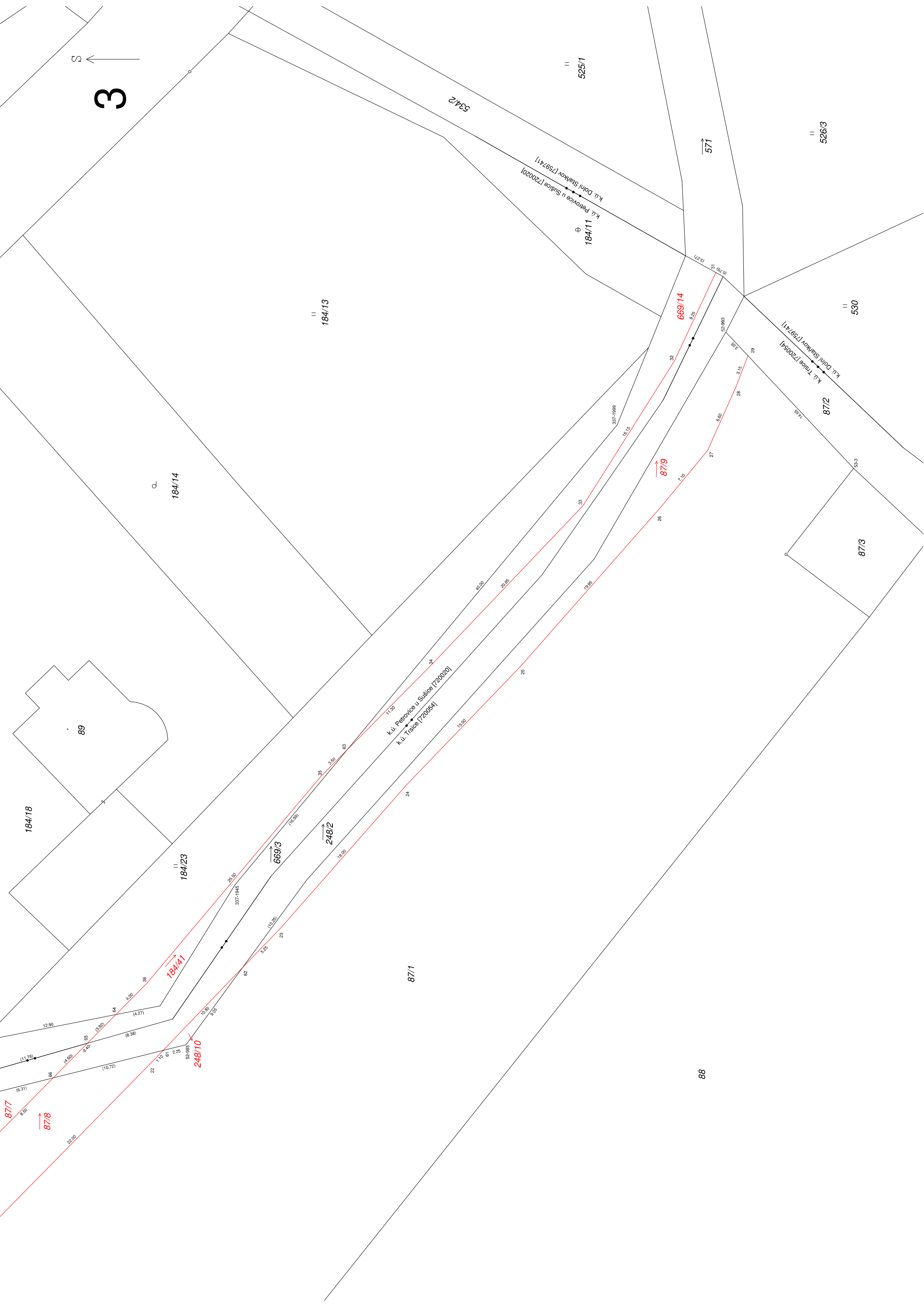
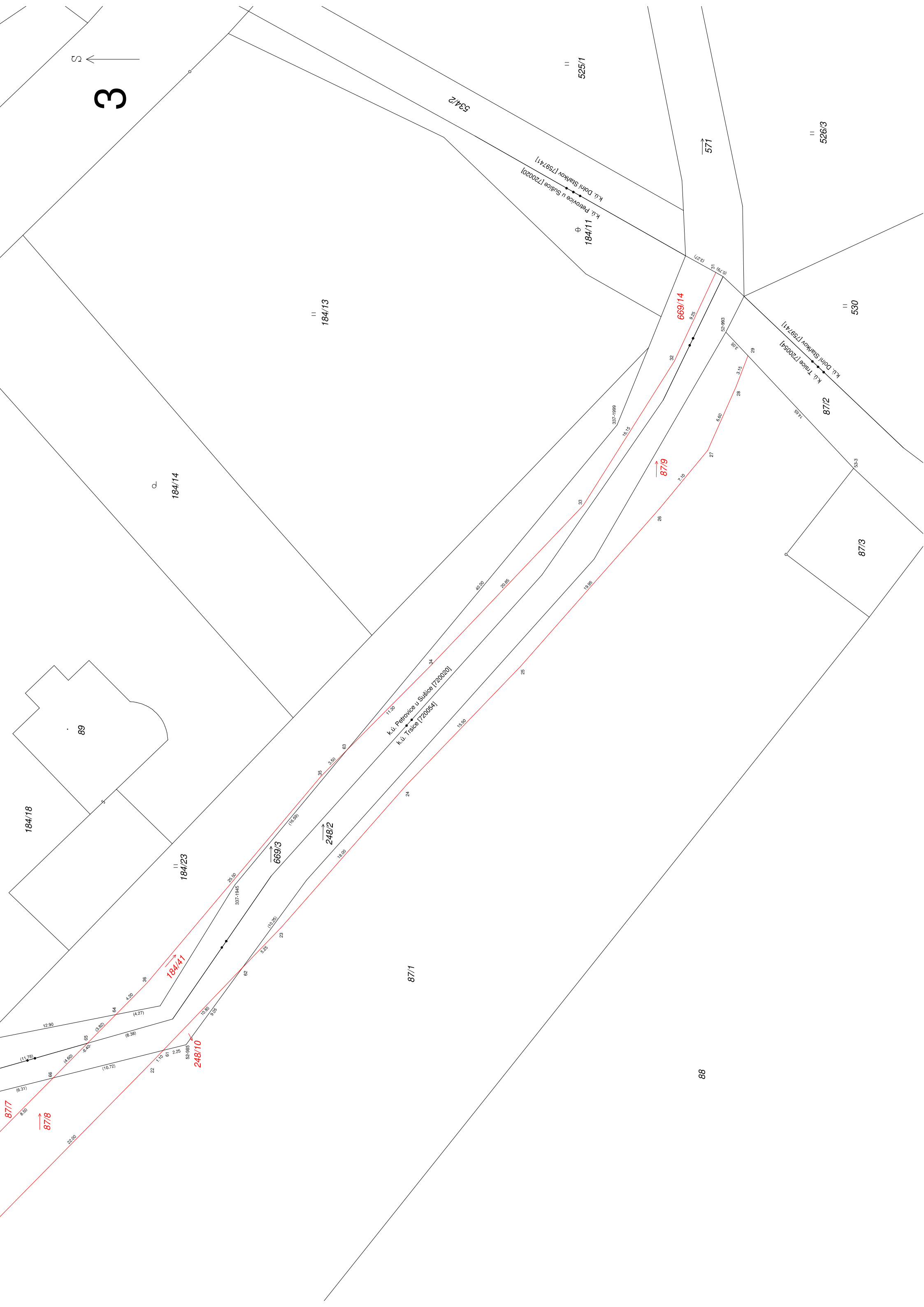
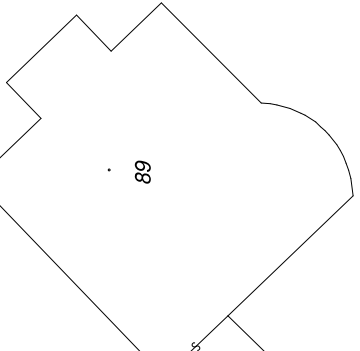

Seznam souřadnic (S-JTSK):					Seznam souřadnic (S-JTSK):				
Souřadnice pro zápis do KN					Souřadnice pro zápis do KN				
Číslo bodu	Y	X	kk	Poznámka	Číslo bodu	Y	X	kk	Poznámka
k.ú. Trstice					k.ú. Petrovice u Sušice				
52-952	824824.50	1128386.05	8	kolík	277-29	824843.29	1128360.89	3	kolík
52-962	824758.73	1128396.86	8	kolík	277-39	824826.19	1128366.66	8	kolík
52-972	824720.34	1128439.68	8	kolík	296-4	824819.03	1128372.55	3	kolík
52-984	824698.16	1128438.98	8	kolík	310-1	824824.75	1128381.66	8	kolík
52-985	824693.49	1128457.68	8	kolík	337-1810	824885.34	1128366.68	8	kolík
52-993	824626.12	1128508.73	8	kolík	337-1814	824881.08	1128362.20	8	kolík
53-3	824638.99	1128520.81	8	kolík	337-1841	824785.45	1128385.27	8	kolík
3	824850.49	1128364.15	3	hrana břehu	337-1842	824785.26	1128387.39	8	kolík
4	824834.45	1128371.99	3	hrana břehu	337-1859	824750.97	1128405.26	8	kolík
7	824801.64	1128387.27	8	kolík	337-1864	824747.11	1128399.87	8	kolík
8	824797.22	1128389.25	3	hrana břehu	337-1872	824740.20	1128395.47	8	kolík
15	824797.61	1128389.98	3	hrana břehu	337-1876	824734.89	1128427.83	8	kolík
16	824782.75	1128396.67	3	hrana břehu	337-1880	824732.20	1128422.62	8	kolík
17	824765.74	1128404.94	3	hrana břehu	337-1895	824718.77	1128436.59	8	kolík
22	824694.83	1128454.74	3	hrana břehu	337-1921	824696.18	1128435.41	8	kolík
23	824682.40	1128466.67	3	hrana břehu	337-1925	824693.15	1128438.34	8	kolík
24	824668.91	1128478.54	3	hrana břehu	337-1999	824634.89	1128498.44	8	kolík
25	824657.72	1128489.31	3	hrana břehu	2	824862.46	1128358.83	3	hrana břehu
26	824642.76	1128502.49	3	hrana břehu	5	824817.78	1128381.10	3	hrana břehu
27	824637.29	1128507.02	3	hrana břehu	9	824794.78	1128383.26	3	hrana břehu
28	824631.28	1128509.69	3	hrana břehu	10	824799.25	1128381.56	3	hrana břehu
29	824628.35	1128510.82	8	hrana břehu	18	824746.50	1128415.51	3	hrana břehu
41	824758.69	1128400.97	3	hrana břehu	19	824729.87	1128423.61	3	hrana břehu
44	824777.41	1128391.17	3	hrana břehu	20	824717.68	1128432.37	3	hrana břehu
49	824851.17	1128363.85	8	kolík	21	824712.99	1128436.87	3	hrana břehu
50	824826.64	1128376.26	8	kolík	31	824620.47	1128507.78	8	hrana břehu
60	824710.45	1128439.37	8	kolík	32	824628.86	1128503.87	3	hrana břehu
61	824694.03	1128455.50	8	kolík	33	824642.50	1128495.24	3	hrana břehu
62	824686.20	1128463.02	8	kolík	34	824657.62	1128480.85	3	hrana břehu
66	824696.63	1128445.10	8	kolík	35	824668.10	1128470.44	3	hrana břehu
67	824702.66	1128439.12	8	kolík	36	824687.64	1128454.01	3	hrana břehu
73	824774.06	1128392.93	8	kolík	38	824716.73	1128425.18	3	hrana břehu
82	824802.29	1128387.02	3	věcné břemeno	39	824724.14	1128419.49	3	hrana břehu
83	824803.71	1128386.47	3	věcné břemeno	40	824740.75	1128411.73	3	hrana břehu
84	824762.25	1128399.11	3	věcné břemeno	45	824819.05	1128373.68	3	hrana břehu
85	824760.34	1128400.11	3	věcné břemeno	46	824840.26	1128362.62	3	hrana břehu
86	824760.52	1128402.03	3	věcné břemeno	47	824863.04	1128358.34	8	kolík
87	824762.51	1128401.84	3	věcné břemeno	48	824856.45	1128361.50	8	průsečík
97	824796.53	1128387.55	8	věcné břemeno	51	824826.02	1128376.60	8	průsečík
					52	824825.19	1128377.05	8	kolík
					53	824816.59	1128381.55	8	kolík
					54	824809.44	1128384.26	8	průsečík
					55	824753.13	1128411.87	8	průsečík
					56	824740.01	1128418.67	8	kolík
					57	824727.39	1128425.39	8	průsečík
					58	824713.57	1128436.32	8	kolík
					59	824711.81	1128438.03	8	průsečík
					63	824665.62	1128472.90	8	kolík
					64	824690.65	1128451.03	8	kolík
					65	824693.36	1128448.34	8	průsečík
					68	824704.27	1128437.52	8	průsečík
					69	824705.89	1128435.92	8	kolík
					70	824729.98	1128416.76	8	průsečík
					71	824734.56	1128414.62	8	kolík
					72	824738.90	1128412.59	8	kolík
					74	824793.72	1128383.72	8	kolík
					75	824817.34	1128374.36	3	kolík
					76	824825.86	1128370.13	8	kolík
					80	824801.75	1128380.56	3	věcné břemeno
					81	824800.18	1128381.19	3	věcné břemeno
					88	824802.27	1128382.12	8	věcné břemeno
					89	824800.63	1128382.43	8	věcné břemeno
					90	824799.69	1128382.61	8	věcné břemeno
					91	824794.88	1128383.50	8	věcné břemeno
					93	824803.19	1128384.89	8	věcné břemeno
					94	824801.60	1128385.11	8	věcné břemeno
					95	824800.78	1128385.22	8	věcné břemeno
					96	824795.86	1128385.91	8	věcné břemeno