

VÝKAZ DOSAVADNÍHO A NOVÉHO STAVU ÚDAJŮ KATASTRU NEMOVITOSTÍ

Dosavadní stav

Označení pozemku parc. číslem	Výměra parcely		Druh pozemku	Označení pozemku parc. číslem	Výměra parcely		Druh pozemku	Typ stavby	Způsob využití	Způsob využití	Způsob využití	Způsob využití	Porovnání se stavem evidence právních vztahů	
	ha	m ²			ha	m ²							ha	m ²
594/1	2,70	2313,00	ostatní plocha	594/1	1,45	1260,00	ostatní plocha	2	2	2	2	4346	1	25
	2,70	2313,00		594/7	1,25	1087,50	ostatní plocha	2	2	2	2	4346	1	25
	2,70	2313,00			2,70	2313,00								

Nový stav

Označení pozemku parc. číslem	Výměra parcely		Druh pozemku	Označení pozemku parc. číslem	Výměra parcely		Druh pozemku	Typ stavby	Způsob využití	Způsob využití	Způsob využití	Způsob využití	Porovnání se stavem evidence právních vztahů	
	ha	m ²			ha	m ²							ha	m ²
594/1	2,70	2313,00	ostatní plocha	594/1	1,45	1260,00	ostatní plocha	2	2	2	2	4346	1	25
	2,70	2313,00		594/7	1,25	1087,50	ostatní plocha	2	2	2	2	4346	1	25
	2,70	2313,00			2,70	2313,00								

Seznam souřadnic (S-JTSK)

Číslo bodu	Souřadnice pro zápis do KN			Souřadnice určené měřením			Poznámka
	Y	X	Kód kv.	Y	X		
674-33	779338,94	108294,42	3				budova
1024-141	779335,39	108297,37	3				kalk
1024-201	779331,19	108299,33	3				mezník
1	779336,21	108297,77	3				mezník

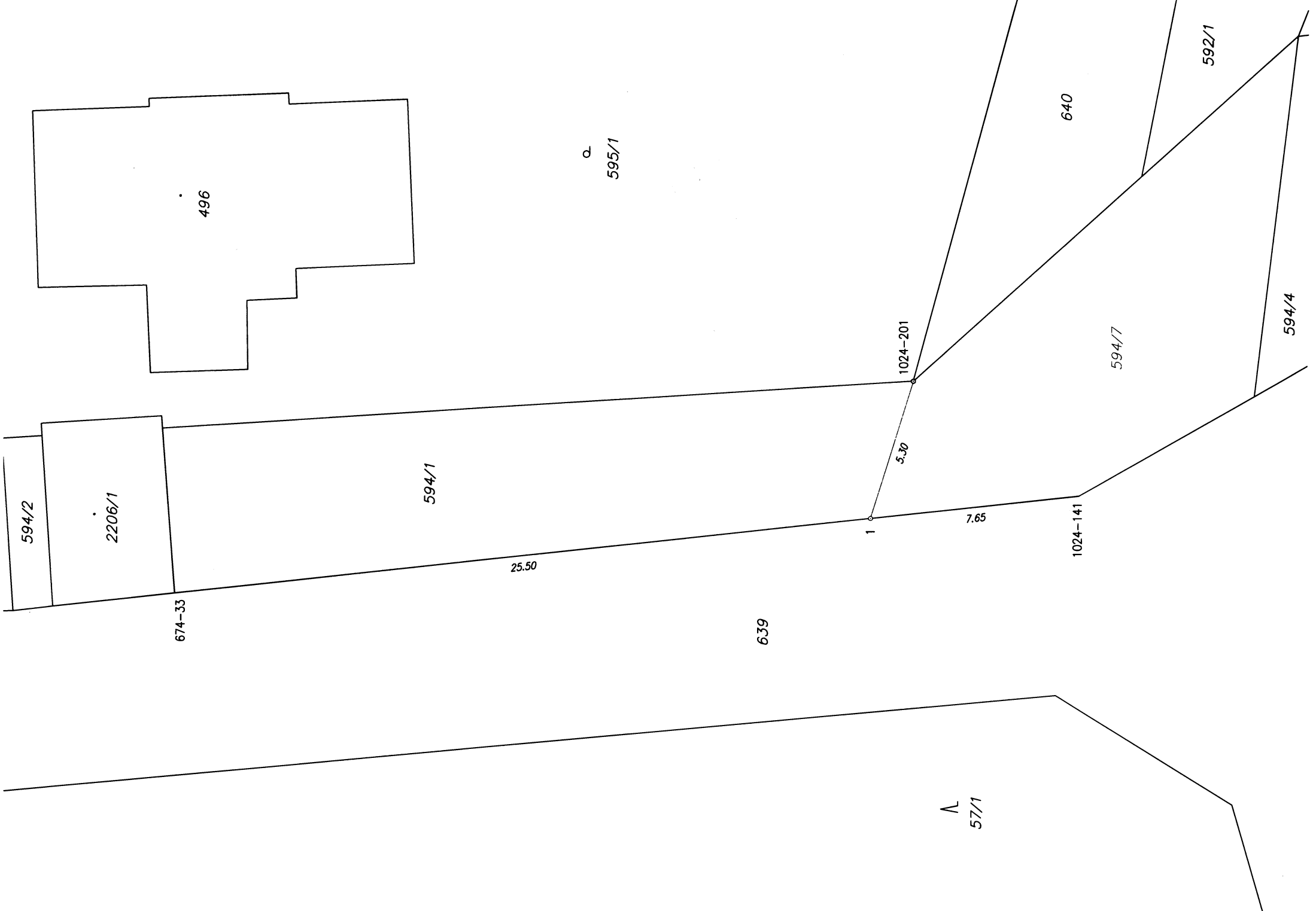

GEOMETRICKÝ PLÁN pro rozdělení pozemku

Vynotivitel: **Ing. Rudolf Smlšek**
 Brezohorská 253
 26101 Příbram 7

Číslo plánu: **2248-124/2023**
 Okres: **Příbram**
 Obec: **Příbram**
 Kat. území: **Březové Hory**
 Mapový list: **Příbram 1-1/14**

Dosevorním vlastníkům pozemků bylo poskytnuta možnost seznámit se v terénu s průběhem normovaných nových hranic, které byly označeny předepsaným způsobem:
mezničky

Geometrický plán ověřil úředně oprávněný zeměměřičský inženýr:		Státní opočetník ověřil úředně oprávněný zeměměřičský inženýr:	
Jméno, příjmení:	Ing. Rudolf Smlšek	Jméno, příjmení:	Ing. Rudolf Smlšek
Číslo poločky seznamu úředně oprávněných zeměměřičských inženýrů:	1469/1996	Číslo poločky seznamu úředně oprávněných zeměměřičských inženýrů:	1469/1996
Dne:	29. 4. 2023	Dne:	14. 5. 2021
Náležitosti a přenesení odpovědi právním předpisům.	Číslo: 253/2023	Číslo:	209
Katastrální úřad souhlasí s očiščením parcel.		Tento státní opočetník odpovídá geometrickému plánu v elektronické podobě uloženému v dokumentaci katastrálního úřadu.	
Katastrální úřad souhlasí s očiščením parcel.		Ověření státní opočetníku geometrického plánu v listinné podobě.	
Miroslav Holub KU pro Středočeský kraj KP Příbram PGP-856/2023-211 2023.05.11 12:10:53 +0200'			